

TU PLAN PARA SER EJECUTIVO CRISTAL ISAGENIX®

Esta es tu guía para convertirte en Ejecutivo Cristal. Completa los nombres de los nuevos miembros de tu equipo. Para convertirte en Ejecutivo Cristal debes ayudar personalmente a por lo menos cinco personas a que se unan en cada línea del equipo (derecha e izquierda) y luego ayudar a por lo menos 5 personas en cada línea a convertirse en Consultores en los 180 días de haberte convertido en Asociado. Si realizas esto dentro de los 180 días de haberte convertido en Asociado, lograrás el estatus de Ejecutivo Cristal.

- US \$50/CA \$55 Bono Avance de Rango a Consultor
- + US \$250/CA \$277 Bono de Gerente Cristal (si lo logras dentro de los 60 días de haberte convertido en Asociado)
- + US \$750/CA \$832 Bono de Director Cristal (si lo logras dentro de los 120 días de haberte convertido en Asociado)
- + US \$1,000/CA \$1,110 Bono de Ejecutivo Cristal (si lo logras dentro de los 180 días de haberte convertido en Asociado)
- + US \$2,000/CA \$2,220 Bono de Desarrollo de Consultor (US \$100 por cada Consultor inscrito personalmente) (máximo 20)



FECHA MÁXIMA PARA COMPLETARLO: _____

= hasta US \$4,050/CA \$4,494 en Bonos*
(Consultor a Ejecutivo Cristal dentro de los 180 días)

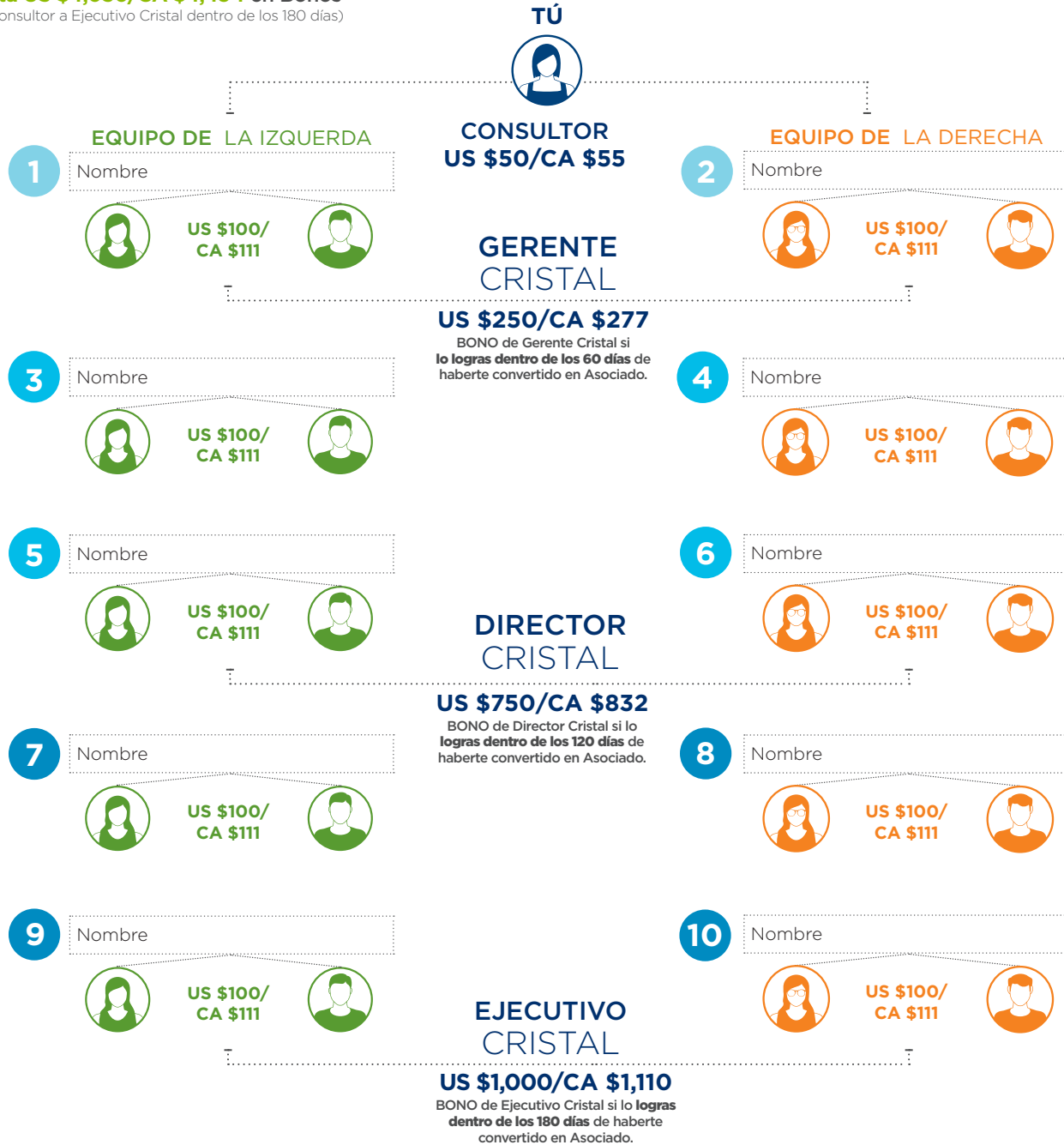

*Sólo con fines ilustrativos. Las cantidades que se muestran aquí reflejan el ingreso máximo posible suponiendo que se cumplan todas las condiciones que no son predicciones o garantías. Isagenix no garantiza ingresos por ninguna cantidad. Los Asociados que participen en el Reto Cristal fuera del periodo de 180 días de haberse unido no califican para el bono de Ejecutivo Cristal de US \$1,000/CA \$1,110. Para los Asociados que califican, el bono de US \$4,050/CA \$4,494 sólo se puede obtener si logras ser Gerente Cristal dentro de los 60 días de haberte convertido en Asociado, si logras ser Director Cristal dentro de los 120 días de haberte convertido en Asociado, y logras ser Ejecutivo Cristal dentro de los 180 días de haberte convertido en Asociado.

Todas las cantidades en dólares se presentan en dólares estadounidenses/dólares canadienses. Las cantidades locales están sujetas a la Política de Cambio de Divisas de Isagenix. Los valores específicos del mercado se calculan utilizando el Multiplicador de Divisas. Para calcular la equivalencia de tu mercado, solamente multiplica el monto en moneda de EE. UU. por el Multiplicador de Divisas correspondiente al mercado específico. Este valor está sujeto a cambios cada trimestre en función de las tasas de cambio publicadas y será válido para el siguiente trimestre.

Spain

